面向全球客户和合作伙伴

菲尼克斯电气是立足德国面向全球的市场领导者。本集团为电气工程、电子和自动化领域提供以未来为导向的组件、系统和解决方案。我们在全球100多个国家拥有17,400名员工，就近为客户提供最及时有效的服务。

我们秉持创新引领未来的理念，为客户提供适用于不同行业和应用的产品和解决方案， 如能源、基础设施、过程和工厂自动化等领域。

如需全面了解所有产品的详情，请访问公司网站：
www.phoenixcontact.com.cn

菲尼克斯（中国）投资有限公司
地址：南京市江宁开发区菲尼克斯路36号
电话：(025)52121888
传真：(025)52121555
邮编：211100
http://www.phoenixcontact.com.cn

扫描加入官方微信

Printed in China

© PHOENIX CONTACT 2019

MNR 1149893/2019-08-16/01

继电器

2018/2019

INSPIRING INNOVATIONS

INSPIRING INNOVATIONS

高效的模块化系统

ECORLINE是一种高效的模块化工业继电器系统，包括继电器，继电器插座，继电器直接和插拔式功能模块。带1至4个转换触点，输入电压为24 V DC或230 V AC。

从产品开发到批量生产，我们始终按照统一的规范和内部标准进行测试，以确保菲尼克斯电气产品的高品质。

ECOR-1

宽度仅16 mm、带螺钉连接的ECOR-1底座系列适用于带一个或两个转换触点的微型功率继电器和微型开关继电器。可切换12 A的额定电流。

ECOR-2

ECOR-2底座系列适用于带两个或四个转换触点的工业继电器。该系列底座适用于最高12 A的电流。可提供采用螺钉连接或螺栓连接的继电器底座。此外，还提供宽度经过优化、可插接输入/干扰抑制模块的ECOR-2底座，用于带两个转换触点的工业继电器。

ECOR-3

宽度40 mm的ECOR-3底座系列适用于带三个交换触点的八进制继电器。可切换10 A的额定电流。可提供采用螺钉连接或螺栓连接的继电器底座。提供带或不带输入/干扰抑制模块选项的两种型号。

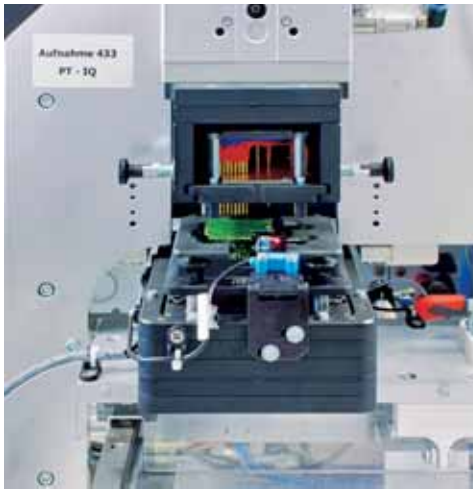

100 %已测试
100%测试确保高产品质量：
– 绝缘测试
– 功能测试
还执行了以下类型的测试：
– 导线拉伸测试
– 温度上升测试
– 抗震动测试
– 抗冲击电流，电压测试
– 耐腐蚀测试
– 防火测试（灼热丝试验）
– 等等

设备和系统可用性高
带弹出功能的塑料继电器支架和金属继电器支架。

插拔式模块
插拔式功能模块，带线圈抑制和状态显示功能。

轻松快捷的接线
螺钉连接，轻松接线。也可采用冷压头或螺栓连接。

UL和CSA认证
国际通用的解决方案。

您享有的优点：
- ✓ 基本功能系列产品
- ✓ 高成本效益
- ✓ 带1至4个转换触点的继电器
- ✓ 功能强大的螺栓连接技术
- ✓ UL和CSA认证

ECOR系列继电器套装 组合举例

继电器套装

=

继电器

+

继电器底座

+

固定夹

+

功能模块

ECOR1 压线框系列	技术数据	型号	订货号	型号	订货号	型号	订货号	型号	订货号
	24DC/1CO/16A	REL-MR-BL-24DC/21HC	2906285	ECOR-1-BSC3/2x21	2907518	ECOR-RH-1L	2907524	LDP- 12- 24DC	2833657
	24DC/2CO/8A	REL-MR-BL-24DC/21-21	2906286						
	230AC/1CO/16A	REL-MR-BL-230AC/21HC	2906288					LV-120-230AC/110DC	2833738
	230AC/2CO/8A	REL-MR-BL-230AC/21-21	2906287						

继电器套装

=

继电器

+

继电器底座

+

固定夹

ECOR2 2CO螺栓系列	技术数据	型号	订货号	型号	订货号	型号	订货号
	12DC/2CO/12A	REL-IR-BL/L-12DC/2X21	1109547	ECOR-2-BSC2-RT/2X21	2908341	ECOR-RHM-2L	1047026
	24DC/2CO/12A	REL-IR-BL/L-24DC/2X21	1032526				
	48DC/2CO/12A	REL-IR-BL/L-48DC/2X21	1109548				
	110DC/2CO/12A	REL-IR-BL/L-110DC/2X21	1109550				
	125DC/2CO/12A	REL-IR-BL/L-125DC/2X21	1109553				
	220DC/2CO/12A	REL-IR-BL/L-220DC/2X21	1109554				
	24AC/2CO/12A	REL-IR-BL/L-24AC/2X21	1109555				
	115AC/2CO/12A	REL-IR-BL/L-115AC/2X21	1109556				
	230AC/2CO/12A	REL-IR-BL/L-230AC/2X21	1032530				

继电器套装

=

继电器

+

继电器底座

+

固定夹

ECOR2 4CO螺栓系列	技术数据	型号	订货号	型号	订货号	型号	订货号
	12DC/4CO/6A	REL-IR-BL/L-12DC/4X21	1109557	ECOR-2-BSC2-RT/4x21	2908214	ECOR-RHM-2L	1047026
	24DC/4CO/6A	REL-IR-BL/L-24DC/4X21	1032527				
	48DC/4CO/6A	REL-IR-BL/L-48DC/4X21	1109558				
	110DC/4CO/6A	REL-IR-BL/L-110DC/4X21	1109560				
	125DC/4CO/6A	REL-IR-BL/L-125DC/4X21	1109561				
	220DC/4CO/6A	REL-IR-BL/L-220DC/4X21	1109562				
	24AC/4CO/6A	REL-IR-BL/L-24AC/4X21	1109563				
	115AC/4CO/6A	REL-IR-BL/L-115AC/4X21	1109564				
	230AC/4CO/6A	REL-IR-BL/L-230AC/4X21	1032531				

技术数据说明：

24VDC / 2CO / 8A

- 8A：触点最大持续电流[1)]
- 2CO：输出触点数量
- 24VDC：输入电压

注：

1)在阻性负载，触点电压为24VDC或220VAC条件下

ECOR系列继电器套装 组合举例

继电器套装

=

继电器

+

继电器底座

+

固定夹

ECOR2压线框系列	技术数据	型号	订货号	型号	订货号	型号	订货号
	12DC/2CO/12A	REL-IR-BL/L-12DC/2X21	1109547	ECOR-2-BSC3/4X21	2907521	ECOR-RH-2L	1051972
	24DC/2CO/12A	REL-IR-BL/L-24DC/2X21	1032526				
	48DC/2CO/12A	REL-IR-BL/L-48DC/2X21	1109548				
	110DC/2CO/12A	REL-IR-BL/L-110DC/2X21	1109550				
	125DC/2CO/12A	REL-IR-BL/L-125DC/2X21	1109553				
	220DC/2CO/12A	REL-IR-BL/L-220DC/2X21	1109554				
	24AC/2CO/12A	REL-IR-BL/L-24AC/2X21	1109555				
	115AC/2CO/12A	REL-IR-BL/L-115AC/2X21	1109556				
	230AC/2CO/12A	REL-IR-BL/L-230AC/2X21	1032530				
	12DC/4CO/6A	REL-IR-BL/L-12DC/4X21	1109557				
	24DC/4CO/6A	REL-IR-BL/L-24DC/4X21	1032527				
	48DC/4CO/6A	REL-IR-BL/L-48DC/4X21	1109558				
	110DC/4CO/6A	REL-IR-BL/L-110DC/4X21	1109560				
	125DC/4CO/6A	REL-IR-BL/L-125DC/4X21	1109561				
	220DC/4CO/6A	REL-IR-BL/L-220DC/4X21	1109562				
	24AC/4CO/6A	REL-IR-BL/L-24AC/4X21	1109563				
	115AC/4CO/6A	REL-IR-BL/L-115AC/4X21	1109564				
	230AC/4CO/6A	REL-IR-BL/L-230AC/4X21	1032531				

继电器套装

=

继电器

+

继电器底座

+

固定夹

ECOR3 螺栓系列	技术数据	型号	订货号	型号	订货号	型号	订货号
	24DC/3CO/10A	REL-OR-BL/L- 24DC/3X21	1032536	ECOR-3-BSC1-RT/3X21	2907522	EL3-M52	2833628
	230AC/3CO/10A	REL-OR-BL/L-230AC/3X21	1032538				

继电器套装

=

继电器

+

继电器底座

+

固定夹

ECOR3 压线框系列	技术数据	型号	订货号	型号	订货号	型号	订货号
	24DC/3CO/10A	REL-OR-BL/L- 24DC/3X21	1032536	ECOR-3-BSC1/3X21	2907520	EL3-M52	2833628
	230AC/3CO/10A	REL-OR-BL/L-230AC/3X21	1032538				

技术数据说明：

24VDC / 2CO / 8A

- 8A：触点最大持续电流[1)]
- 2CO：输出触点数量
- 24VDC：输入电压

注：

1)在阻性负载，触点电压为24VDC或220VAC条件下

ECORLINE系列继电器

ECOR1插拔式微型功率继电器

带 1 副或 2 副 转换 触点的插拔式微型功率继电器。

优势：
- 触点最大持续电流达 16 A
- 提供功率触点
- 防护等级可达 RT II

1 副 转换触点继电器

2 副 转换触点继电器

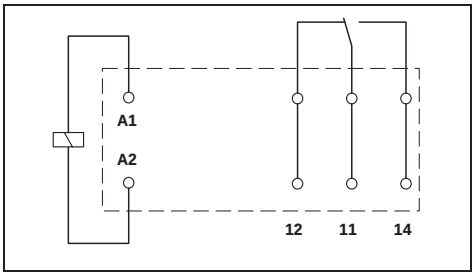

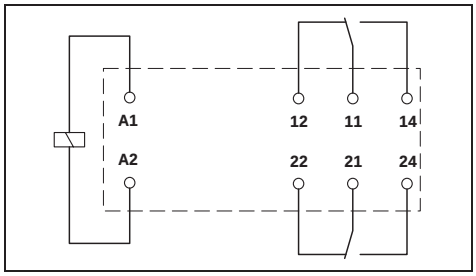

		技术数据	技术数据
输入数据		① ②	① ②
典型输入电流 U_N	[mA]	17 3	17 3
典型响应时间 U_N	[ms]	8	8
典型响应时间 U_N（取决于相位）	[ms]	3 - 12	3 - 12
典型释放时间 U_N	[ms]	6	6
典型释放时间 U_N（取决于相位）	[ms]	2 - 9	2 - 9
输出数据			
触点类型		单触点，1 副 转换触点	单触点，2 副 转换触点
触点材料		AgNi	AgNi
最大开关电压		250 V AC/DC	250 V AC/DC
最小开关电压		5 V AC/DC (24 mA时)	5 V AC/DC (10 mA时)
最大持续电流		16 A	8 A
最大冲击电流		30 A(300 ms, NO)	12 A(20 ms, NO)
最小开关电流		10 mA (12 V 时)	10 mA (5 V时)
一般参数			
测试电压 （线圈 / 触点）		5 kV AC (50Hz，1min)	5 kV AC (50Hz，1min)
测试电压 （触点 / 触点）		2.5 kV AC (50Hz，1min)	2.5 kV AC (50Hz，1min)
环境温度 （运行），AC		-40 °C ... 70 °C	-40 °C ... 70 °C
环境温度 （运行），DC		-40 °C ... 85 °C	-40 °C ... 85 °C
机械使用寿命，AC		1 x 10^7 开关次数	1 x 10^7 开关次数
机械使用寿命，DC		3 x 10^7 次	3 x 10^7 次
标准 / 条例		IEC 61810，IEC 60664	IEC 61810，IEC 60664
安装位置 / 安装方式		任意	任意
尺寸	宽度 / 高度 / 深度	29 mm / 12.7 mm / 15.7 mm	29 mm / 12.7 mm / 15.7 mm

描述		输入电压 U_N	订货数据 型号	订货号	件 / 包	订货数据 型号	订货号	件 / 包
插拔式微型功率继电器，带功率触点								
	①	24 V DC	REL-MR-BL-24DC/21HC	2906285	20	REL-MR-BL-24DC/21-21	2906286	20
	②	230 V AC	REL-MR-BL-230AC/21HC	2906288	20	REL-MR-BL-230AC/21-21	2906287	20
		12 V DC	REL-MR-BL-12DC/21HC	1109537	20	REL-MR-BL-12DC/21-21	1109543	20
		48 V DC	REL-MR-BL-48DC/21HC	1109538	20	REL-MR-BL-48DC/21-21	1109544	20
		110 V DC	REL-MR-BL-110DC/21HC	1109539	20	REL-MR-BL-110DC/21-21	1109545	20
		24 V AC	REL-MR-BL-24AC/21HC	1109540	20	REL-MR-BL-24AC/21-21	1109546	20
		115 V AC	REL-MR-BL-115AC/21HC	1109542	20	REL-MR-BL-115AC/21-21	1109569	20

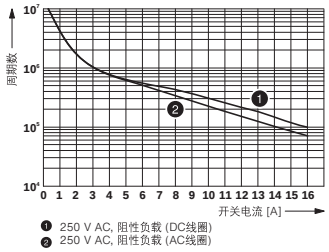

电气使用寿命

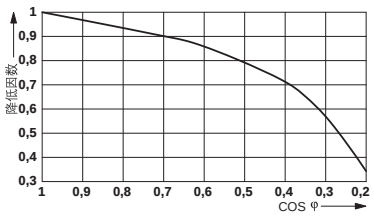

使用寿命衰减因素随功率因素变化

继电器底座，ECOR-1，螺钉连接

ECOR-1...继电器底座，用于带1个或2个转换触点的微型功率继电器或微型开关继电器，螺钉连接，具有用于输入/干扰抑制模块的插拔式选项，用于安装在NS 35/7,5上

技术数据	
标称工作电压U_N	250 V AC/DC
额定电流，在U_N时	12 A
环境温度（运行）	-25 °C ... 70 °C
螺钉连接 刚性/柔性/AWG	0.2 - 2.5 mm² / 0.2 - 2.5 mm² / -
尺寸	
厚度	15.7 mm
带固定夹的深度	69 mm ECOR-RH-1L / 78 mm ECOR-RH-1H
高度	79.2 mm

	类型	订货号	件/包装
	ECOR-1-BSC3/2X21	2907518	10

附件	类型	订货号	件/包装
继电器固定夹	ECOR-RH-1H	2907523	10
继电器固定夹	ECOR-RH-1L	2907524	10
用于继电器底座的可插拔模块，续流二极管，LED，12 V DC ... 24 V DC ±20 %	LDP- 12- 24DC	2833657	10
用于继电器底座的可插拔模块，压敏电阻、LED，120 V AC ... 230 V AC	LV-120-230AC/110DC	2833738	10
用于继电器底座的可插拔模块，压敏电阻，120 V AC/DC ... 230 V AC/DC	V-120-230UC	2833880	10
用于继电器底座的可插拔模块，RC元件，120 V AC/DC ... 230 V AC/DC	RC-120-230UC	2833767	10
用于继电器底座的可插拔模块，阻尼二极管，12 V DC ... 24 V DC ±20 %	DP-12- 24 DC	2907517	10

用于继电器底座的可插拔模块，续流二极管，LED，12 V DC ... 24 V DC ±20 %

可插拔模块，带续流二极管和黄色LED，极性：A1+、A2-，输入电压：12 ... 24 V DC ±20 %

技术数据	
输入电压U_N	12 V DC ... 24 V DC

	类型	订货号	件/包装
	LDP- 12- 24DC	2833657	10

用于继电器底座的可插拔模块，压敏电阻、LED，120 V AC ... 230 V AC

可插拔模块，带压敏电阻和黄色LED，输入电压：120 ... 230 V AC / 110 V DC ±20 %

技术数据	
输入电压U_N	120 V AC ... 230 V AC

	类型	订货号	件/包装
	LV-120-230AC/110DC	2833738	10

ECORLINE系列继电器

ECOR2插拔式工业继电器

带 2 副或 4 副 转换 触点的插拔式工业继电器。

优势：

- 支持手动测试杆
- 内置触点开关位置显示
- 带 LED 状态指示灯
- 提供功率触点

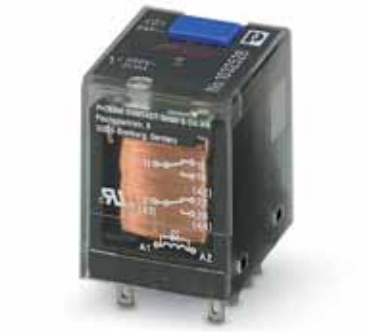

2 副 转换触点继电器

4 副 转换触点继电器

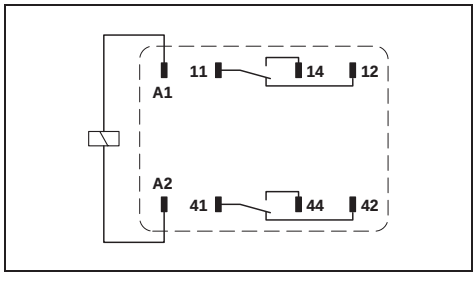

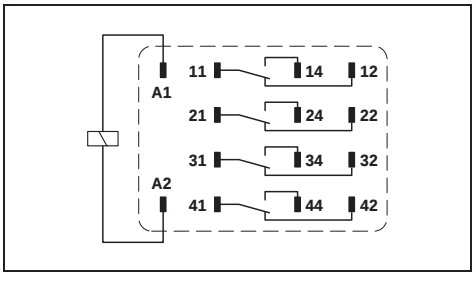

技术数据

		①	②	③	④
输入数据					
典型输入电流 U_N	[mA]	32	31	4.4（50Hz）	
典型响应时间 U_N	[ms]	15			
典型响应时间 U_N（取决于相位）	[ms]			5 - 15	
典型释放时间 U_N	[ms]	10			
典型释放时间 U_N（取决于相位）	[ms]			5 - 20	
输出数据					
触点类型		单触点，2 副 转换触点			
触点材料		AgNi			
最大开关电压		250 V AC/DC			
最小开关电压		12 V（10 mA时）			
最大持续电流		12 A			
最大冲击电流		24 A（20 ms，NO）			
最小开关电流		10 mA（12 V时）			
一般参数					
测试电压（线圈 / 触点）		2.5 kV_{rms} (50Hz，1min)			
测试电压（触点 / 触点）		2.5 kV_{rms} (50Hz，1min)			
环境温度（运行），AC		-40 °C ... 70 °C			
环境温度（运行），DC		-40 °C ... 70 °C			
机械使用寿命，AC		约 2 x 10^7 开关次数			
机械使用寿命，DC		约 3 x 10^7 开关次数			
标准 / 条例		EN 61810-1			
安装位置 / 安装方式		任意			
尺寸	宽度 / 高度 / 深度	22.5 mm / 29.5 mm / 28 mm			

技术数据

		①	②	③	④
输入数据					
典型输入电流 U_N	[mA]	32	31	4.4（50Hz）	
典型响应时间 U_N	[ms]	15			
典型响应时间 U_N（取决于相位）	[ms]			5 - 15	
典型释放时间 U_N	[ms]	10			
典型释放时间 U_N（取决于相位）	[ms]			5 - 20	
输出数据					
触点类型		单触点，4 副 转换触点			
触点材料		AgNi			
最大开关电压		250 V AC/DC			
最小开关电压		12 V（10 mA时）			
最大持续电流		6 A			
最大冲击电流		12 A（20 ms，NO）			
最小开关电流		10 mA（12 V时）			
一般参数					
测试电压（线圈 / 触点）		2.5 kV_{rms} (50Hz，1min)			
测试电压（触点 / 触点）		2 kV_{rms} (50Hz，1min)			
环境温度（运行），AC		-40 °C ... 70 °C			
环境温度（运行），DC		-40 °C ... 70 °C			
机械使用寿命，AC		约 2 x 10^7 开关次数			
机械使用寿命，DC		约 3 x 10^7 开关次数			
标准 / 条例		EN 61810-1			
安装位置 / 安装方式		任意			
尺寸	宽度 / 高度 / 深度	22.5 mm / 29.5 mm / 28 mm			

订货数据

描述		输入电压 U_N	型号	订货号	件 / 包
插拔式工业继电器，带功率触点					
带状态LED	①	24 V DC	REL-IR-BL/L-24DC/2x21	1032526	10
	②	24 V DC	REL-IR-BL-24DC/2x21	1032470	10
带状态LED	③	230 V AC	REL-IR-BL/L-230AC/2x21	1032530	10
	④	230 V AC	REL-IR-BL-230AC/2x21	1032528	10
带状态LED		12 V DC	REL-IR-BL/L-12DC/2x21	1109547	10
带状态LED		48 V DC	REL-IR-BL/L-48DC/2x21	1109548	10
带状态LED		110 V DC	REL-IR-BL/L-110DC/2x21	1109550	10
带状态LED		125 V DC	REL-IR-BL/L-125DC/2x21	1109553	10
带状态LED		220 V DC	REL-IR-BL/L-220DC/2x21	1109554	10
带状态LED		24 V AC	REL-IR-BL/L-24AC/2x21	1109555	10
带状态LED		115 V AC	REL-IR-BL/L-115AC/2x21	1109556	10

订货数据

型号	订货号	件 / 包
REL-IR-BL/L-24DC/4x21	1032527	10
REL-IR-BL-24DC/4x21	1032521	10
REL-IR-BL/L-230AC/4x21	1032531	10
REL-IR-BL-230AC/4x21	1032529	10
REL-IR-BL/L-12DC/4x21	1109557	10
REL-IR-BL/L-48DC/4x21	1109558	10
REL-IR-BL/L-110DC/4x21	1109560	10
REL-IR-BL/L-125DC/4x21	1109561	10
REL-IR-BL/L-220DC/4x21	1109562	10
REL-IR-BL/L-24AC/4x21	1109563	10
REL-IR-BL-115AC/4x21	1109564	10

继电器底座，ECOR-2，螺栓连接

ECOR-2继电器底座，用于带两个转换触点的工业继电器，螺栓连接，用于安装在NS 35/7,5上

技术数据	
标称工作电压U_N	250 V AC/DC
额定电流，在U_N时	12 A
环境温度（运行）	-25 °C ... 55 °C
螺钉连接 刚性/柔性/AWG	0.2 - 2.5 mm² / 0.2 - 2.5 mm² / -
尺寸	
厚度	25 mm
带固定夹的深度	63 mm ECOR-RHM-2
高度	68.5 mm

	类型	订货号	件/包装
	ECOR-2-BSC2-RT/2X21	2908341	10

附件	类型	订货号	件/包装
继电器固定夹	ECOR-RHM-2	2908533	10
固定夹	ECOR-RHM-2L	1047026	10

继电器底座，ECOR-2，螺栓连接

ECOR-2继电器底座，用于带四个转换触点的工业继电器，螺栓连接，用于安装在NS 35/7,5上

技术数据	
标称工作电压U_N	250 V AC/DC
额定电流，在U_N时	5 A
环境温度（运行）	-25 °C ... 55 °C
螺钉连接 刚性/柔性/AWG	0.2 - 2.5 mm² / 0.2 - 2.5 mm² / -
尺寸	
厚度	29.8 mm
带固定夹的深度	63 mm ECOR-RHM-2
高度	64.9 mm

	类型	订货号	件/包装
	ECOR-2-BSC2-RT/4X21	2908214	10

附件	类型	订货号	件/包装
继电器固定夹	ECOR-RHM-2	2908533	10
固定夹	ECOR-RHM-2L	1047026	10

继电器底座，ECOR-2，螺钉连接

ECOR-2继电器底座，用于带2个或4个转换触点的工业继电器，螺钉连接，具有用于输入/干扰抑制模块的插拔式选项，用于安装在NS 35/7,5上

技术数据	
标称工作电压U_N	300 V AC/DC
额定电流，在U_N时	12 A
环境温度（运行）	-25 °C ... 85 °C
螺钉连接 刚性/柔性/AWG	0.2 - 2.5 mm² / 0.2 - 2.5 mm² / -
尺寸	
厚度	27 mm
带固定夹的深度	86 mm ECOR-RH-2
高度	78.5 mm

	类型	订货号	件/包装
	ECOR-2-BSC3/4X21	2907521	10

附件	类型	订货号	件/包装
继电器固定夹	ECOR-RH-2	2907526	10
继电器固定夹	ECOR-RH-2L	1051972	10
固定夹	ECOR-RHM-2L	1047026	10
用于继电器底座的可插拔模块，续流二极管，LED，12 V DC ... 24 V DC ±20 %	LDP- 12- 24DC	2833657	10
用于继电器底座的可插拔模块，压敏电阻、LED，120 V AC ... 230 V AC	LV-120-230AC/110DC	2833738	10
用于继电器底座的可插拔模块，压敏电阻，120 V AC/DC ... 230 V AC/DC	V-120-230UC	2833880	10
用于继电器底座的可插拔模块，RC元件，120 V AC/DC ... 230 V AC/DC	RC-120-230UC	2833767	10
用于继电器底座的可插拔模块，阻尼二极管，12 V DC ... 24 V DC ±20 %	DP-12- 24 DC	2907517	10

ECORLINE系列继电器

ECOR3插拔式八进制继电器

带 2 副或 3 副 转换 触点的插拔式八进制继电器，适用于 ECOR3 继电器底座。

优势：

- 支持手动测试杆
- 内置触点开关位置显示
- 带 LED 状态指示灯

3 副 转换触点继电器

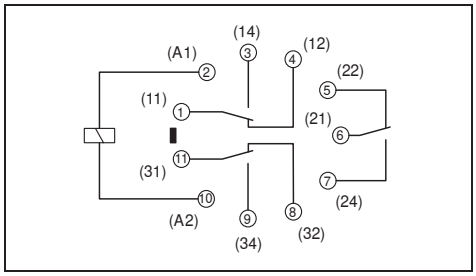

技术数据

		①	②	③	④
输入数据					
典型输入电流 U_N	[mA]	52	51	10（50Hz）	
典型响应时间 U_N	[ms]	15			
典型响应时间 U_N（取决于相位）	[ms]			5 - 15	
典型释放时间 U_N	[ms]	10			
典型释放时间 U_N（取决于相位）	[ms]			5 - 20	
输出数据					
触点类型		单触点，3 副 转换触点			
触点材料		AgNi			
最大开关电压		250 V AC/DC			
最小开关电压		12 V（10 mA时）			
最大持续电流		10 A			
最大冲击电流		20 A（20 ms，NO）			
最小开关电流		10 mA（12 V时）			
一般参数					
测试电压（线圈 / 触点）		2.5 kV_{rms} (50Hz，1min)			
测试电压（触点 / 触点）		2.5 kV_{rms} (50Hz，1min)			
环境温度（运行），AC		-40 °C ... 50 °C			
环境温度（运行），DC		-40 °C ... 60 °C			
机械使用寿命，AC		约 2 x 10^7 开关次数			
机械使用寿命，DC		约 2 x 10^7 开关次数			
标准 / 条例		EN 61810-1			
安装位置 / 安装方式		任意			
尺寸	宽度 / 高度 / 深度	35.75 mm / 55.2 mm / 35.3 mm			

订货数据

描述		输入电压 U_N	型号	订货号	件 / 包
插拔式八进制继电器，带电源触点					
带状态LED	①	24 V DC	REL-OR-BL/L-24DC/3×21	1032536	10
	②	24 V DC	REL-OR-BL-24DC/3×21	1032532	10
带状态LED	③	230 V AC	REL-OR-BL/L-230AC/3×21	1032538	10
	④	230 V AC	REL-OR-BL-230AC/3×21	1032537	10
带状态LED		12 V DC	REL-OR-BL/L-12DC/3×21	1109565	10
带状态LED		125 V DC	REL-OR-BL-125DC/3×21	1109566	10
带状态LED		24 V AC	REL-OR-BL/L-24AC/3×21	1109567	10
带状态LED		115 V AC	REL-OR-BL/L-115AC/3×21	1109568	10

继电器底座，ECOR-3，螺钉连接

ECOR-3继电器底座，用于带3个转换触点的八进制继电器，螺钉连接，具有用于输入/干扰抑制模块的插拔式选项，用于安装在NS 35/7,5上

技术数据	
标称工作电压U_N	400 V AC/DC
额定电流，在U_N时	10 A
环境温度（运行）	-40 °C ... 85 °C
螺钉连接 刚性/柔性/AWG	0.2 - 2.5 mm² / 0.2 - 2.5 mm² / -
尺寸	
厚度	38 mm
带固定夹的深度	84 mm EL3-M52
高度	75 mm

	类型	订货号	件/包装
	ECOR-3-BSC1/3X21	2907520	10

附件	类型	订货号	件/包装
继电器固定夹	EL3-M52	2833628	10
用于继电器底座的可插拔模块，续流二极管，LED，12 V DC ... 24 V DC	LDP3- 12- 24DC	2833770	10
用于继电器底座的可插拔模块，RC元件，120 V AC/DC ... 230 V AC/DC	RC3-120-230UC	2833916	10
用于继电器底座的可插拔模块，压敏电阻，120 V AC/DC ... 230 V AC/DC	V3-120-230UC	2833945	10

继电器底座，ECOR-3，螺栓连接

ECOR-3继电器底座，用于带三个转换触点的八进制继电器，螺栓连接，用于安装在NS 35/7,5上

技术数据	
标称工作电压U_N	250 V AC/DC
额定电流，在U_N时	10 A
环境温度（运行）	-25 °C ... 55 °C
螺钉连接 刚性/柔性/AWG	0.2 - 2.5 mm² / 0.2 - 2.5 mm² / -
尺寸	
厚度	42.3 mm
带固定夹的深度	91 mm EL3-M52
高度	54.7 mm

	类型	订货号	件/包装
	ECOR-3-BSC1-RT/3X21	2907522	10

附件	类型	订货号	件/包装
继电器固定夹	EL3-M52	2833628	10
用于继电器底座的可插拔模块，续流二极管，LED，12 V DC ... 24 V DC	LDP3- 12- 24DC	2833770	10
用于继电器底座的可插拔模块，RC元件，120 V AC/DC ... 230 V AC/DC	RC3-120-230UC	2833916	10
用于继电器底座的可插拔模块，压敏电阻，120 V AC/DC ... 230 V AC/DC	V3-120-230UC	2833945	10